Évolution du taux d'équipement en ordinateur entre 2012 et 2017

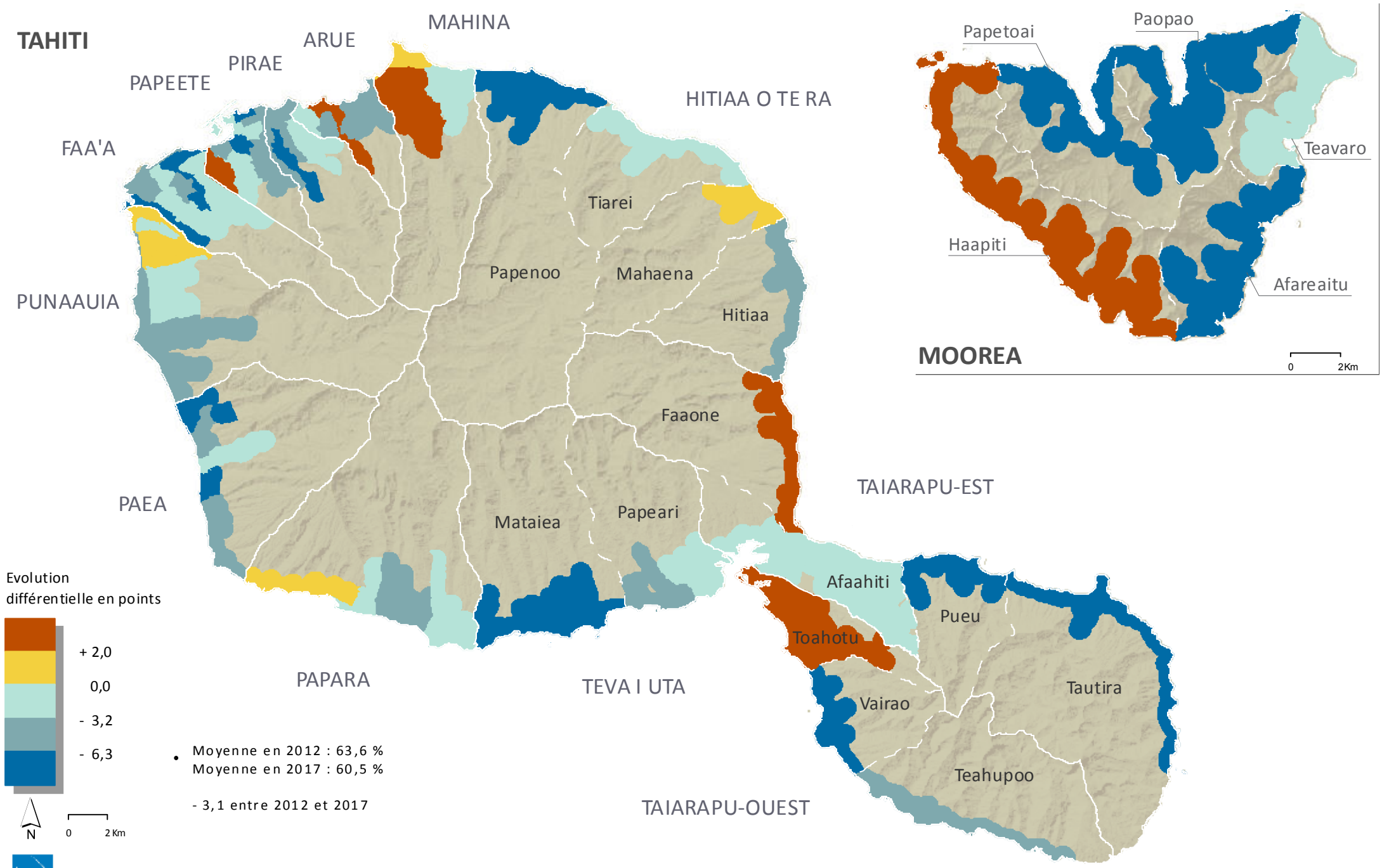

Sources : Recensement de la population 2017 - ISPF-INSEE • Fonds cartographique du service de l'urbanisme